Città di Lugano

Comune di Paradiso

Comune di Massagno

Repubblica e Cantone Ticino
Delegato cantonale all'integrazione degli stranieri nell'ambito del Programma di integrazione cantonale (PIC) 2014-2017"

tio il portale del Ticino

MIGROS
Cooperativa Migros Ticino

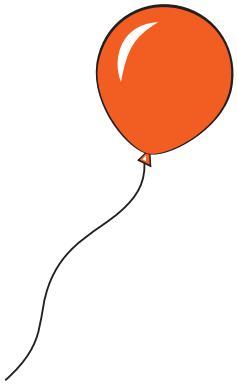

La festa dei vicini

venerdì 29 maggio

Lugano / Massagno / Paradiso

Venerdì 29 maggio 2015
Partecipa anche tu!

Il principio è semplice: gli abitanti di uno stesso palazzo o quartiere a Lugano, Massagno e Paradiso, si possono trovare per condividere un momento di festa e conoscersi meglio. Ognuno porta qualcosa da bere o da mangiare. L'importante è stare insieme.

CHI PORTA COSA?
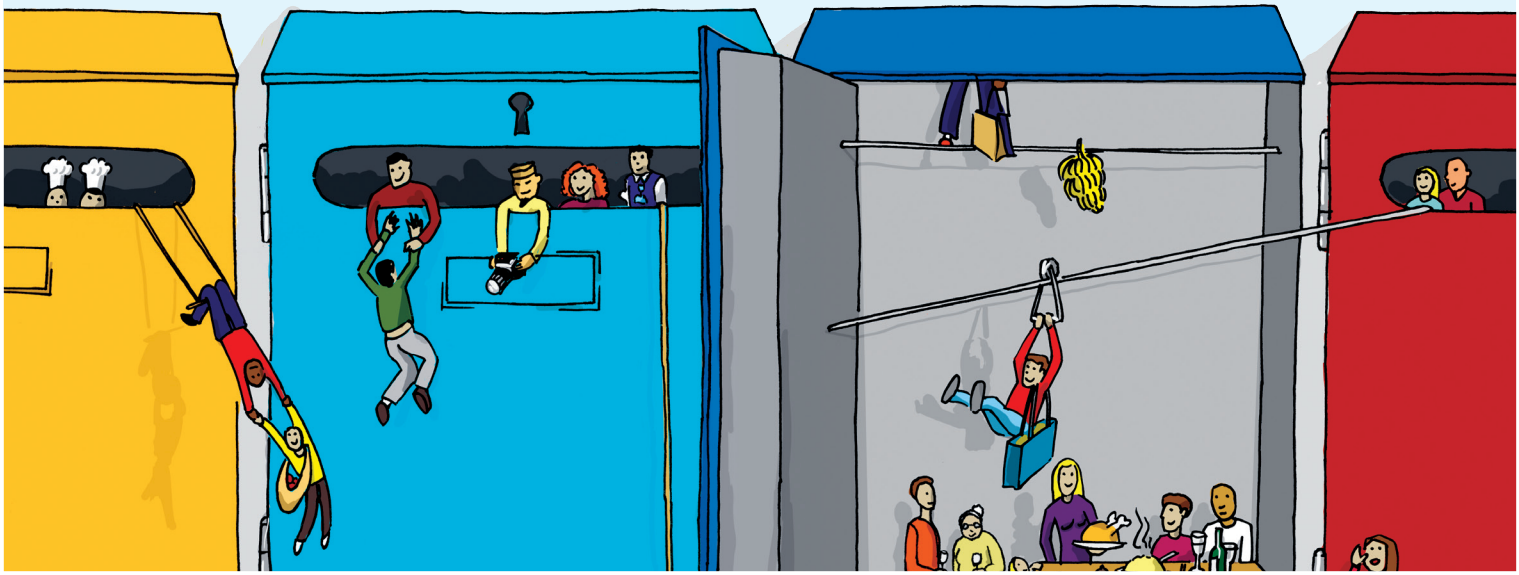
Cosa porto	Quantità	Cognome