Città di Lugano
Comune di Paradiso
Comune di Massagno
Repubblica e Cantone Ticino Delegato per l'integrazione degli stranieri
MIGROS Cooperativa Migros Ticino
tio Il portale del Ticino

La festa dei vicini

29 venerdì maggio

Lugano / Massagno / Paradiso

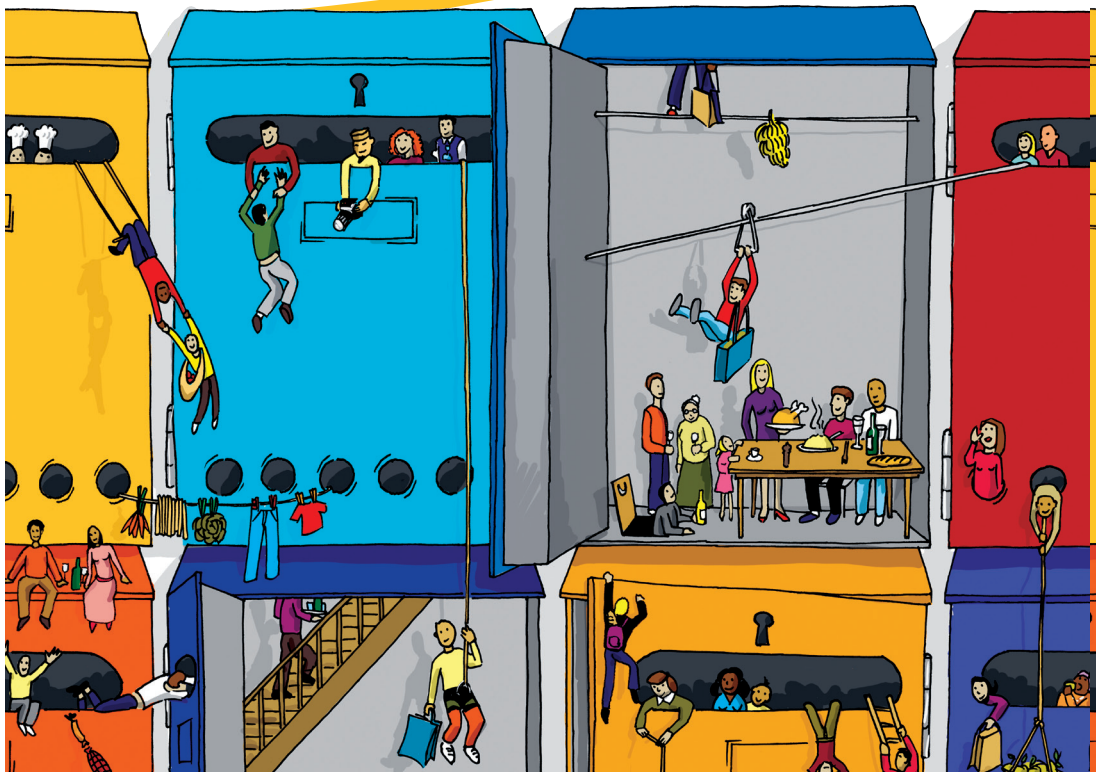

Città di Lugano
Comune di Paradiso
Comune di Massagno
Repubblica e Cantone Ticino Delegato per l'integrazione degli stranieri
MIGROS Cooperativa Migros Ticino
tio Il portale del Ticino

La festa dei vicini

29 venerdì maggio

Lugano / Massagno / Paradiso

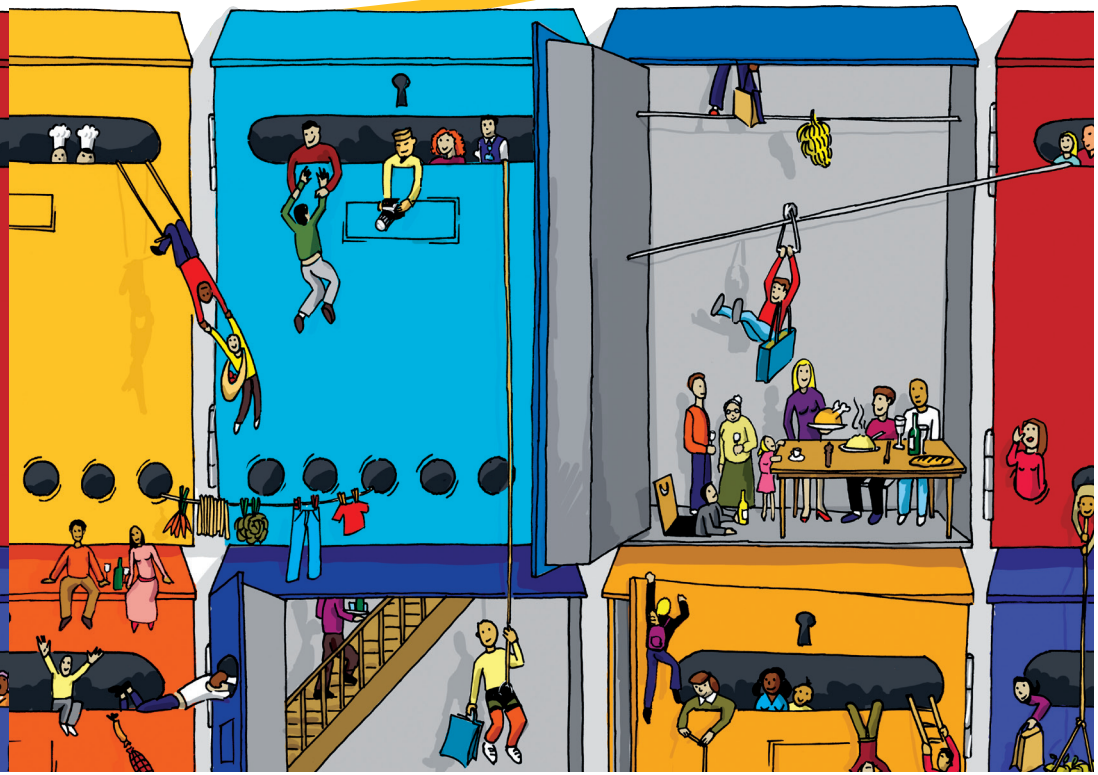

Venerdì 29 maggio 2015
Partecipa anche tu!

Il 29 maggio torna la festa dei vicini, un'iniziativa molto semplice che ha l'obiettivo di promuovere una cultura di solidarietà di vicinato in ambito urbano. La novità di questa edizione è che non solo Lugano vi aderisce, bensì anche Massagno e Paradiso.
Il principio è semplice: gli abitanti di uno stesso palazzo o quartiere si possono trovare per condividere un momento di festa e conoscersi meglio. L'invito è rivolto anche alle associazioni sociali, culturali o sportive che operano sul territorio: possono organizzare un momento di porte aperte nel quartiere della loro sede per rafforzare il legame con la popolazione, facendo conoscere le proprie attività.

Taglia e consegna ai tuoi vicini

INVITO

Venerdì 29 maggio 2015
condividiamo un momento di festa

La festa dei vicini
venerdì 29 maggio
Lugano / Massagno / Paradiso

La festa è organizzata da: _____

Luogo: _____

Ora: _____

Dettagli pratici: _____

INVITO

Venerdì 29 maggio 2015
condividiamo un momento di festa

La festa dei vicini
venerdì 29 maggio
Lugano / Massagno / Paradiso

La festa è organizzata da: _____

Luogo: _____

Ora: _____

Dettagli pratici: _____

Venerdì 29 maggio 2015
Partecipa anche tu!

Il 29 maggio torna la festa dei vicini, un'iniziativa molto semplice che ha l'obiettivo di promuovere una cultura di solidarietà di vicinato in ambito urbano. La novità di questa edizione è che non solo Lugano vi aderisce, bensì anche Massagno e Paradiso.
Il principio è semplice: gli abitanti di uno stesso palazzo o quartiere si possono trovare per condividere un momento di festa e conoscersi meglio. L'invito è rivolto anche alle associazioni sociali, culturali o sportive che operano sul territorio: possono organizzare un momento di porte aperte nel quartiere della loro sede per rafforzare il legame con la popolazione, facendo conoscere le proprie attività.

Taglia e consegna ai tuoi vicini

INVITO

Venerdì 29 maggio 2015
condividiamo un momento di festa

La festa dei vicini
venerdì 29 maggio
Lugano / Massagno / Paradiso

La festa è organizzata da: _____

Luogo: _____

Ora: _____

Dettagli pratici: _____

INVITO

Venerdì 29 maggio 2015
condividiamo un momento di festa

La festa dei vicini
venerdì 29 maggio
Lugano / Massagno / Paradiso

La festa è organizzata da: _____

Luogo: _____

Ora: _____

Dettagli pratici: _____